



Programa de Ordenamiento Ecológico Participativo Comunitario de San Francisco Tlalnepantla





Medio ambiente

Características físicas del medio

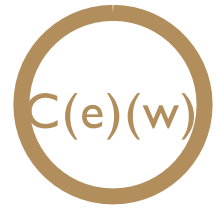

El clima predominante es semifrío, subhúmedo con lluvias en verano



A 2,609 metros de altitud



Temperatura media al año de 16.2°C, con máximas de 31°C

Ecosistemas

Su biodiversidad se caracteriza por la presencia de bosques de oyamel, bosque de pino y encino y zonas agrícolas



Biodiversidad

En cuanto a especies arbóreas podemos encontrar los oyameles, madroños y encinos.



En las zonas agrícolas se pueden encontrar algunas especies de plantas como zacates (*Festuca spp.*), zacatonos, (*Muhlenbergia spp.*), maíz (*Zea mays*) y frutales como la pera (*Pyrus communis*).





Historia y cultura

- **Pueblo originario de Xochimilco**

Ubicado en la zona serrana del sur de la Ciudad de México, con un territorio comunal estratégico que lo vincula histórica y culturalmente con Milpa Alta, Tlalpan y los pueblos de montaña del Ajusco.

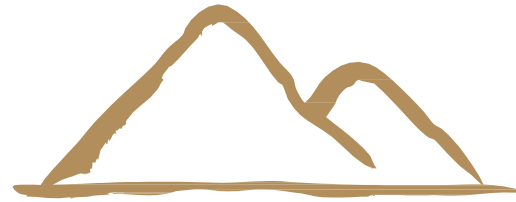

- **Origen y territorio**

Su nombre náhuatl significa “en medio de la tierra” y refleja su origen prehispánico como asentamiento estratégico y de frontera regional.

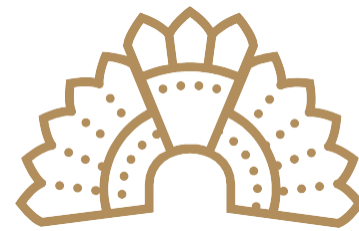

- **Periodo colonial y religión**

Reconocimiento legal de tierras comunales desde 1535 y consolidación de un patrimonio religioso hoy considerado monumento histórico.



- **Economía tradicional**

Se basó en la agricultura de temporal, al cultivo en terrazas y la ganadería, adaptadas al entorno serrano y boscoso.

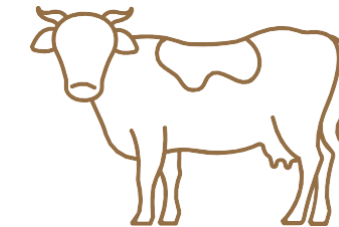

- **Organización comunitaria**

Sustentada en tierras comunales, familias originarias y la faena, reforzada tras la Revolución Mexicana y a lo largo del siglo XX.



- **Tradiciones y fiestas vivas**

Fiesta patronal (4 de octubre) y “fiesta chica” (17 de septiembre), con procesiones, danzas tradicionales, música de banda y pirotecnia.

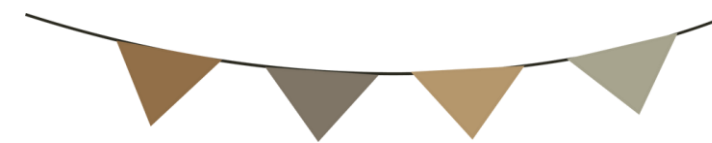



Problemáticas de la comunidad

Algunas de las problemáticas que aquejan a la población de San Francisco Tlalnepantla corresponden a la dicotomía respecto a su carácter de pueblo originario con usos y costumbres propias anexados a la expansión de la ciudad.



Cambio Climático



Crecimiento

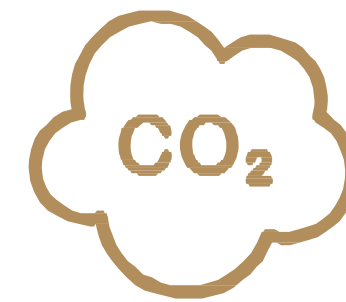

Contaminación

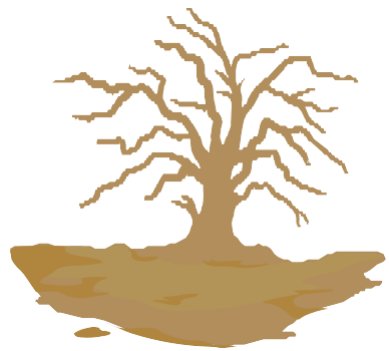

Erosión de los suelos



Lluvias atípicas



Tráfico y problemas de movilidad



Delincuencia



Falta de vivienda



Crecimiento de asentamientos en San Francisco Tlanepantla

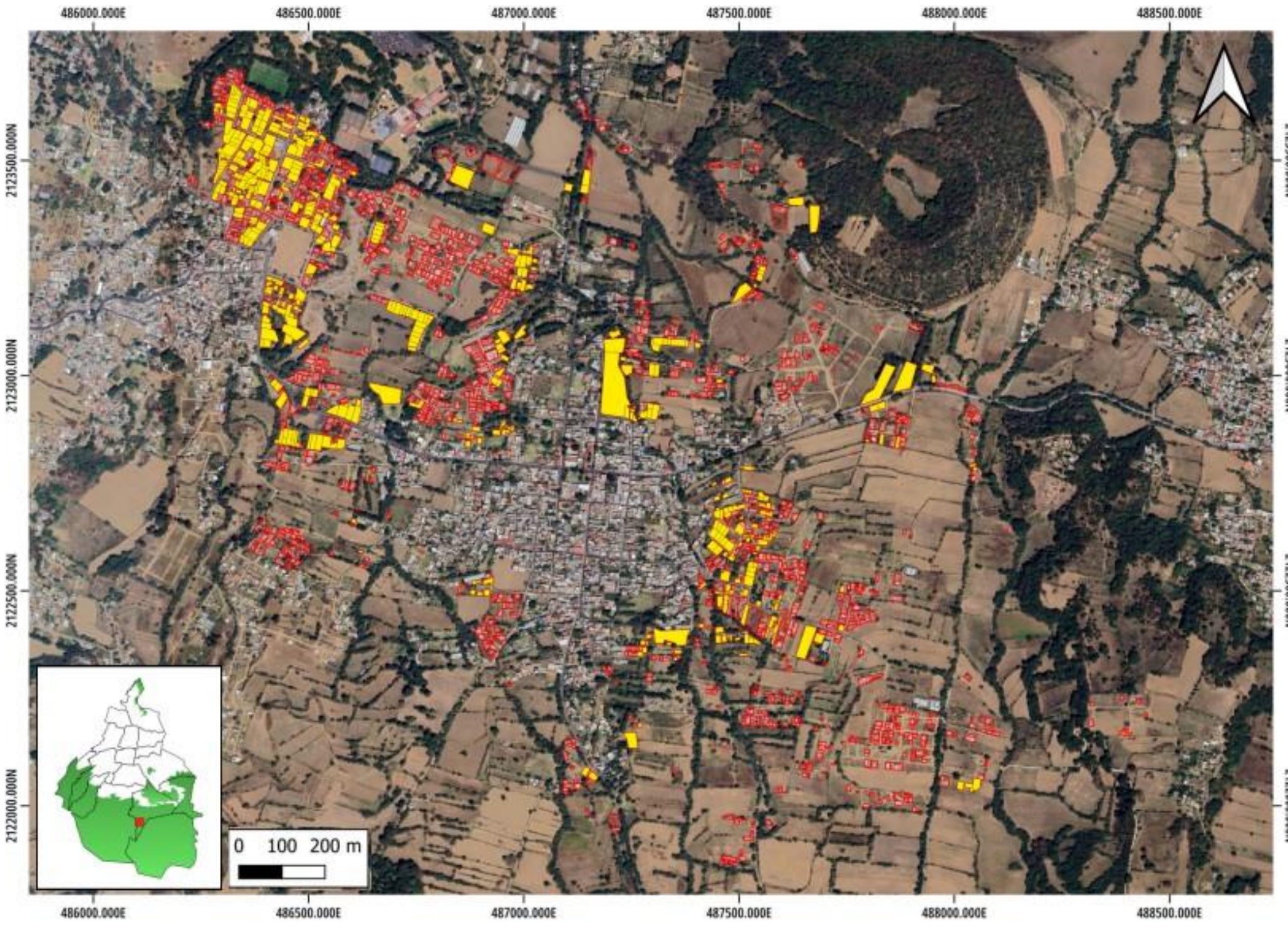

Simbología

- 2000
- 2025

Periodos con mayor crecimiento histórico

2000 - 2025 → 15.76 ha

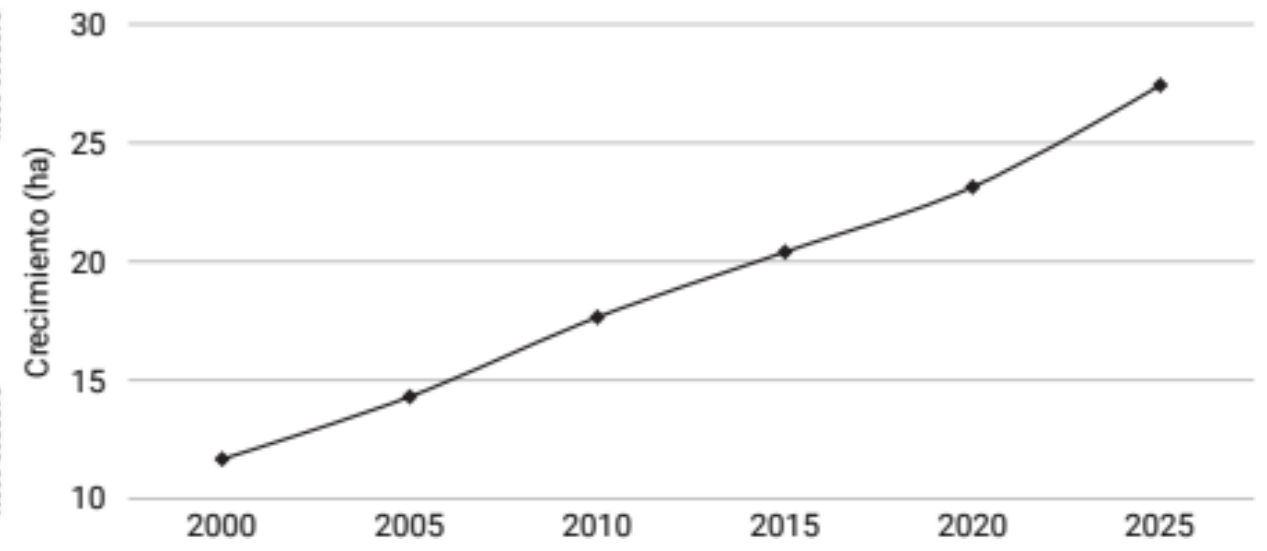

Crecimiento de AHJ por año en ha



Crecimiento de asentamientos en San Francisco Tlanepantla

2000

2005

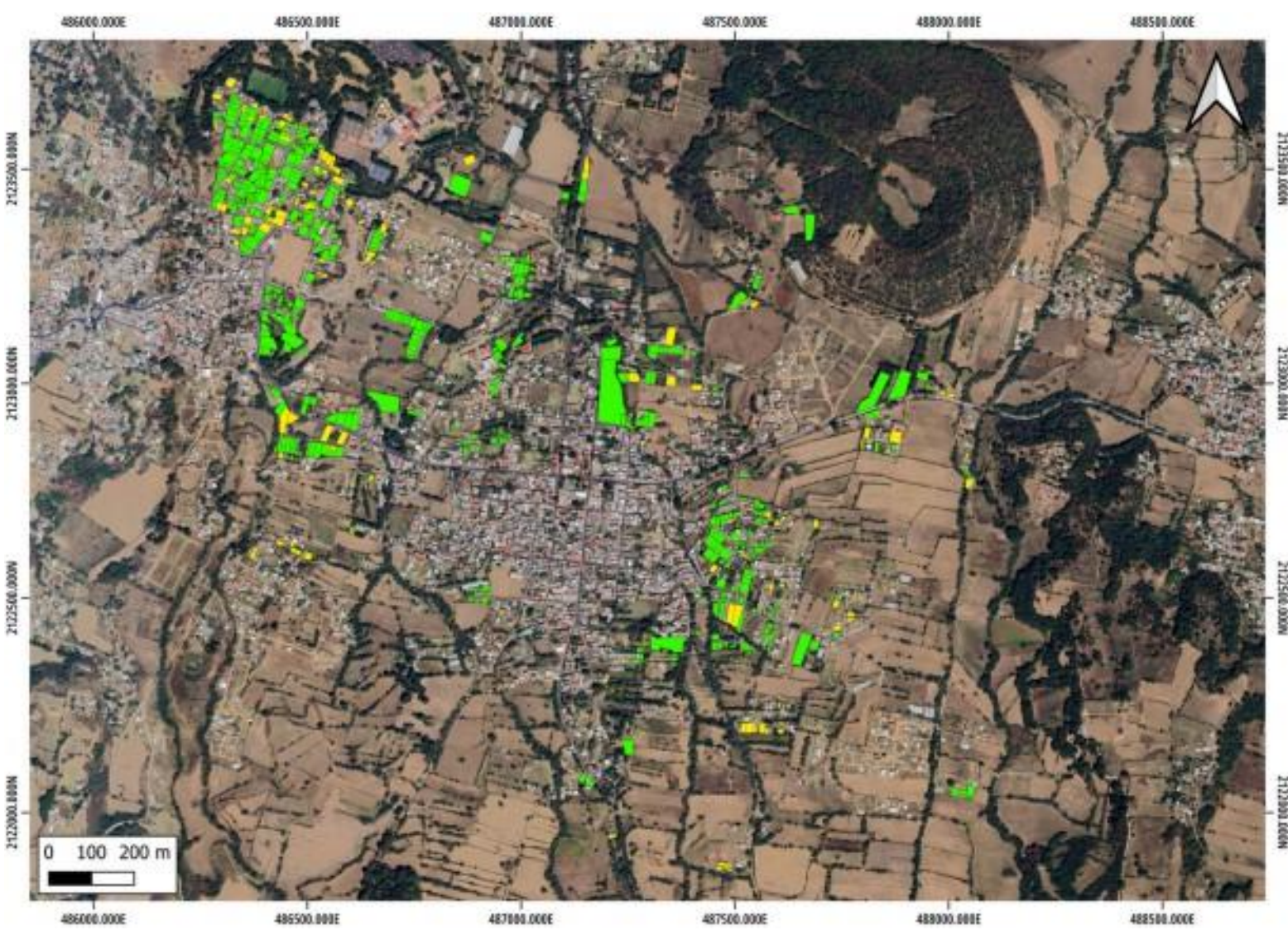

Superficie 11.67 ha

Superficie 14.3 ha



Simbología

- 2000
- 2005

Crecimiento

2.63 ha



Crecimiento de asentamientos en San Francisco Tlanepantla

2010

2015

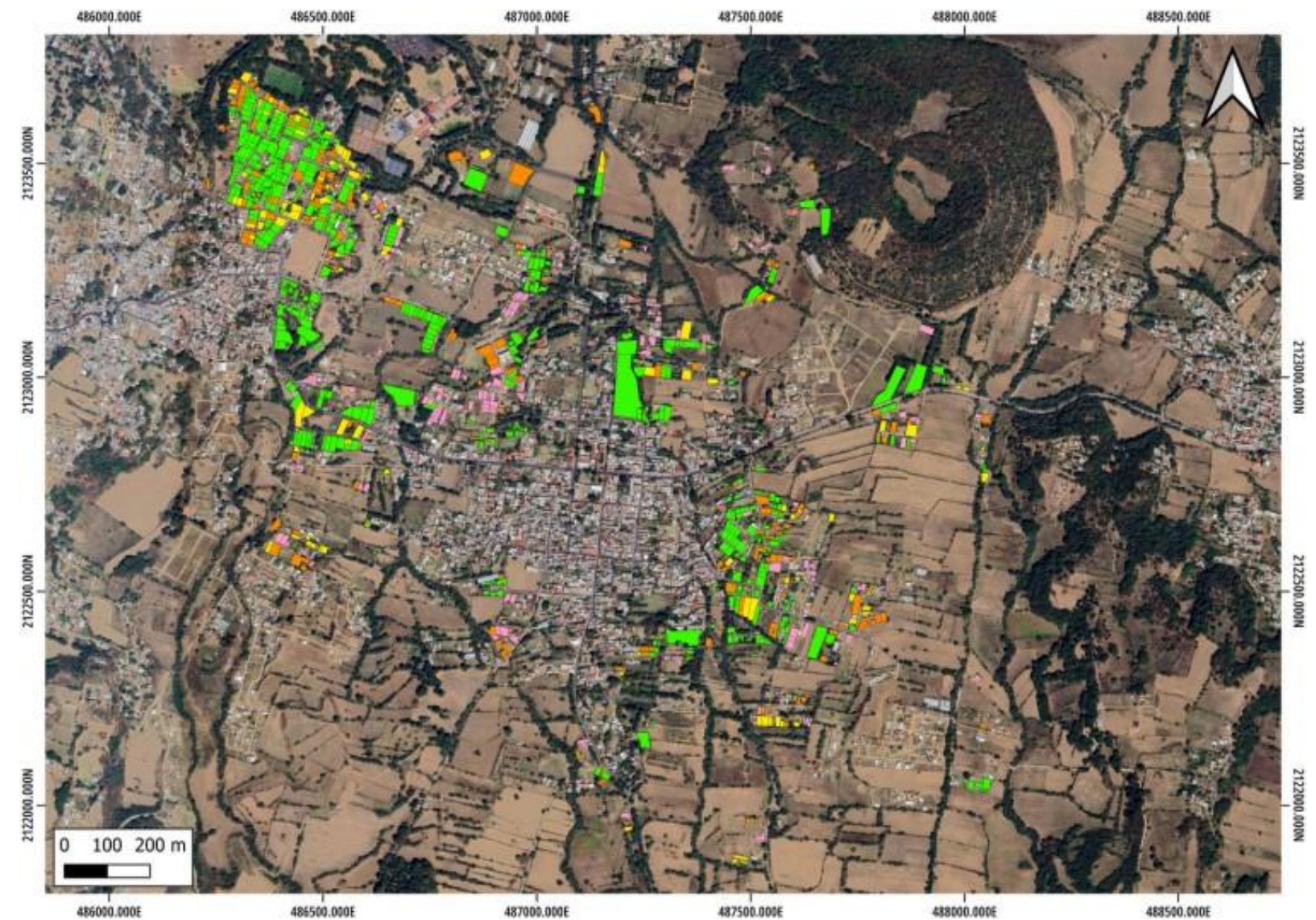
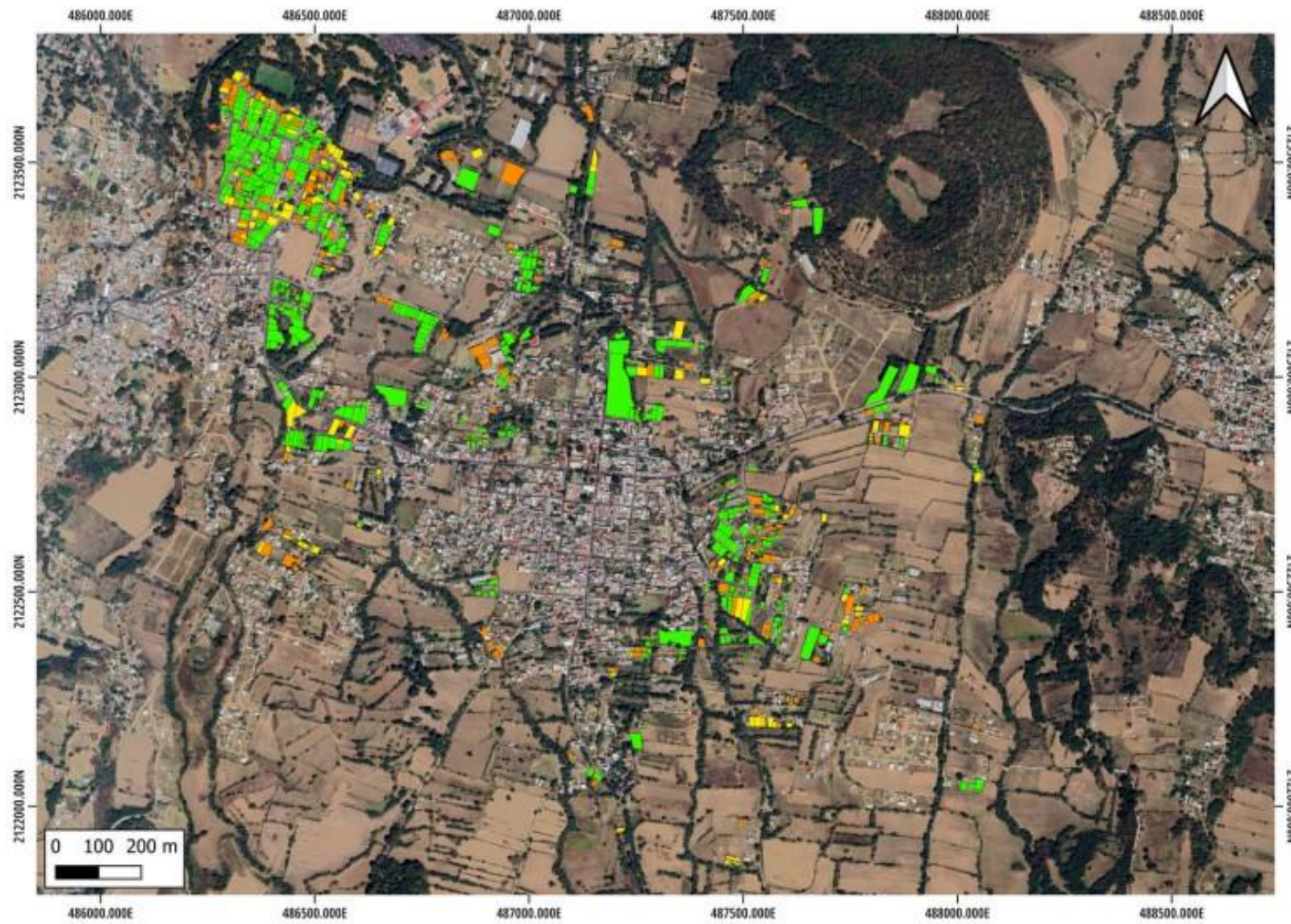

Superficie 17.65 ha

Superficie 20.4 ha



Simbología

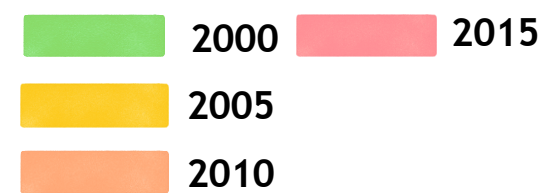

Crecimiento

 2.75 ha



Proyección de crecimiento del asentamiento San Francisco Tlanepantla

Se identificaron dos procesos probables a través de la proyección de crecimiento:

Zona de **conurbación** proyectada para el año 2030

Superficie 32.53 ha



Crecimiento

 5.1 ha

Zona de **densificación** proyectada para el año 2030



Simbología

-  Zona con suelo urbanizado
-  Asentamientos humanos
-  Proyección 2030

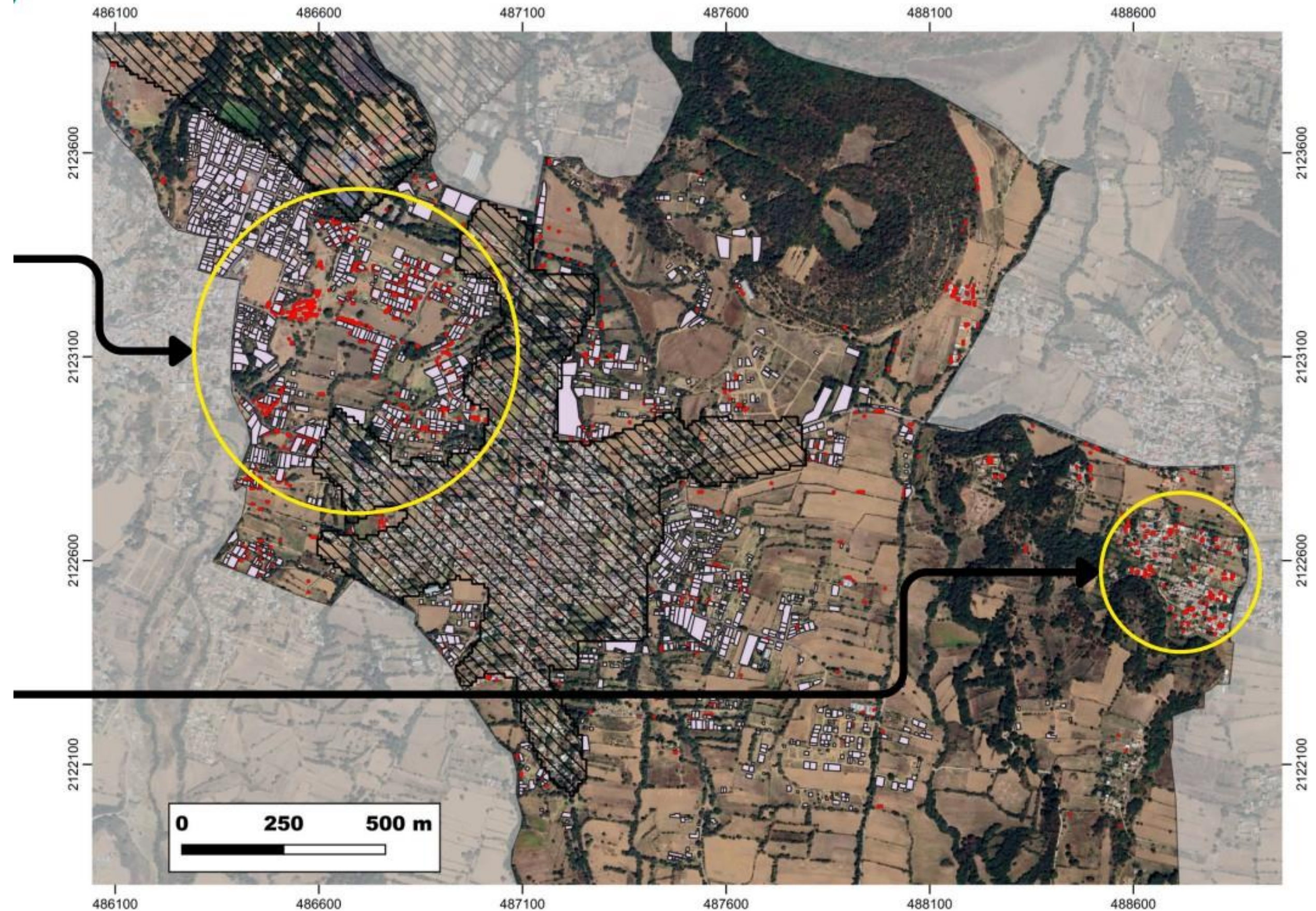



La expansión de asentamientos genera:



Ante este escenario, se plantea la posibilidad de crear un **Programa de Ordenamiento Ecológico Participativo Comunitario** que sirva como **herramienta clave** para regular el uso del suelo, contener la expansión urbana y proteger el territorio, orientando el desarrollo del pueblo **hacia un modelo sostenible**.



Crecimiento Poblacional en San Francisco Tlanepantla 2000-2020

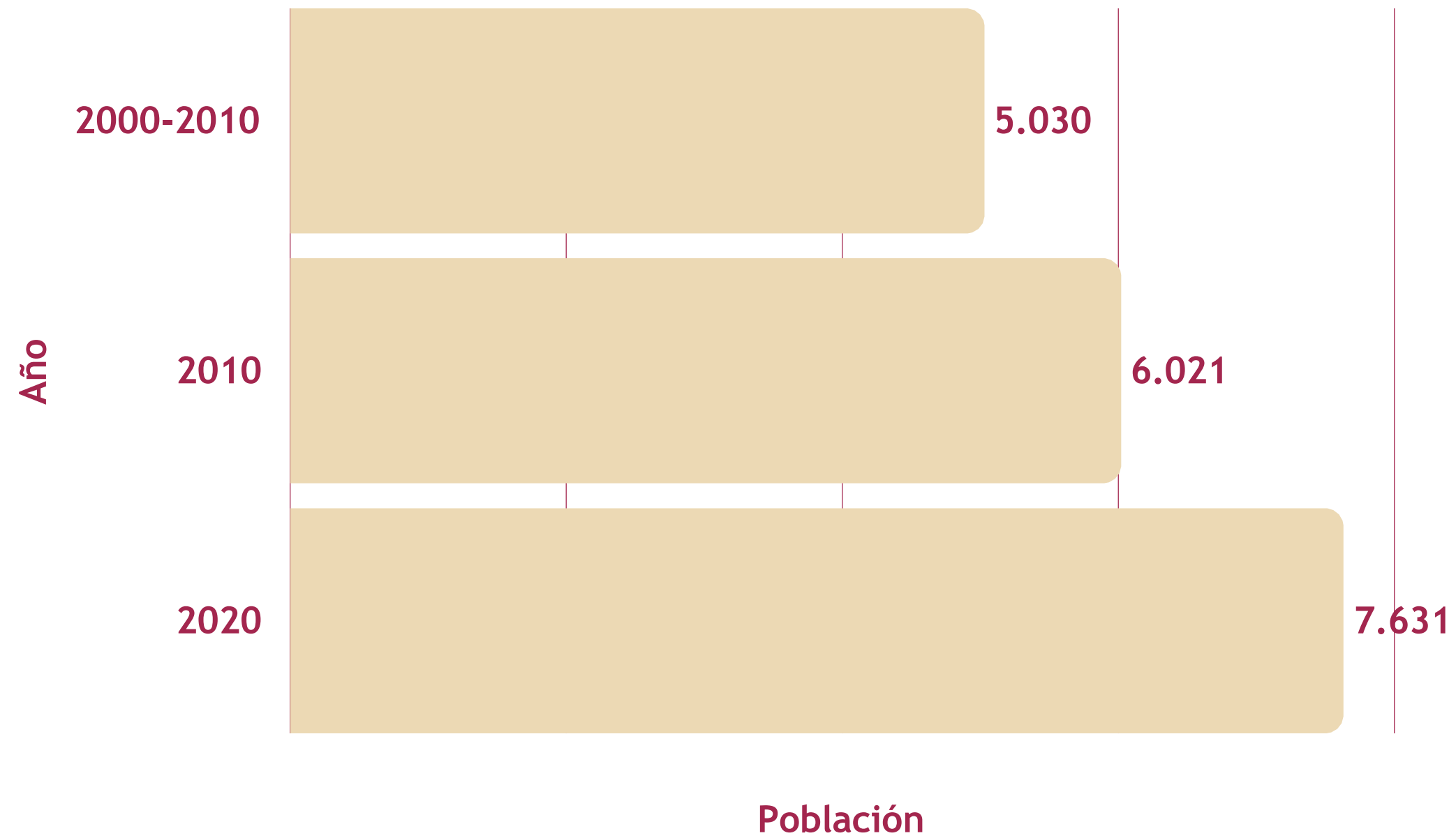



Ordenamiento ecológico participativo

Proceso colectivo en el que **la comunidad decide y planifica** cómo usar su territorio para su **aprovechamiento y conservación**.

¿Cómo funciona?

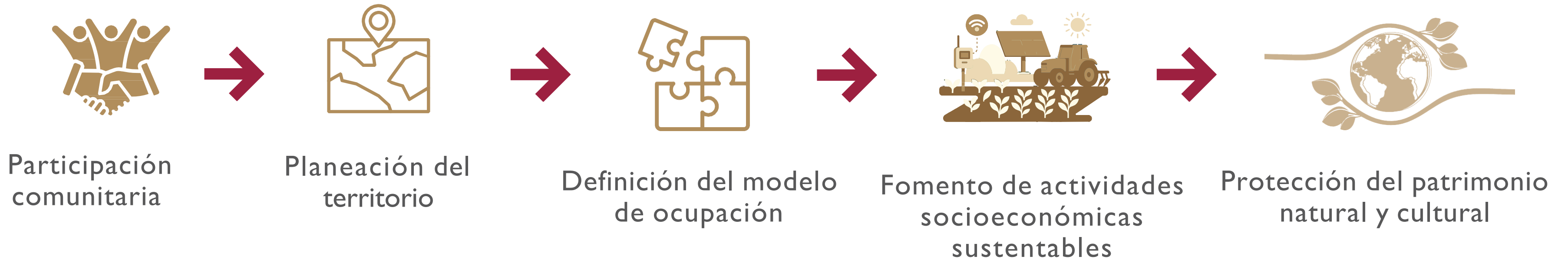

Enfoque del proceso



Diálogos y acuerdos



Sustentabilidad, equidad y resiliencia



Inclusión de todos los actores: corresponsabilidad de comunidad y gobierno



¿Cómo se haría?

Promoviendo un espacio de **diálogo comunitario** con representantes de la comunidad y actores clave para reflexionar sobre el territorio y construir acuerdos para su ordenamiento.

Temas a dialogar



Medio ambiente



Historia del territorio



Economía local



Problemáticas socioambientales

¿Cómo se organiza el proceso?



Representación plural de la comunidad



Construcción de acuerdos



Integración del Comité de Seguimiento



Acompañamiento a la implementación del **Programa de Ordenamiento Ecológico Participativo**, una vez aceptado por la comunidad

Pasos del proceso



Convocatoria



Talleres

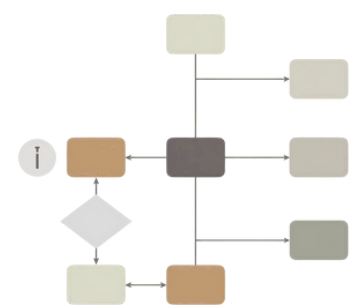

Sistematización



Recorridos



Socialización



Acuerdos



Comité

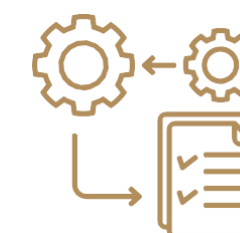

Ejecutar





Medio ambiente

Objetivo

Identificar las principales problemáticas que se presentan en San Francisco Tlalnepantla con respecto a la biodiversidad, los recursos naturales y su aprovechamiento, y el reconocimiento de los puntos importantes sobre estos temas en un mapa del sector correspondiente.

Temas a dialogar



Introducción a la biodiversidad



Tipos de ecosistemas en la Ciudad de México



Especies registradas



Servicios ecosistémicos



Amenazas y zonas de conservación

Actividades

1

Identificar de manera colectiva los conocimientos previos y usos de los ecosistemas, lo sitios más vulnerables y los que poseen mayor grado de conservación, por medio de un cuestionario.



2

Ubicar estos puntos con colores en un mapa.



3

Concientizar y proponer soluciones sobre el uso de los recursos en el área.

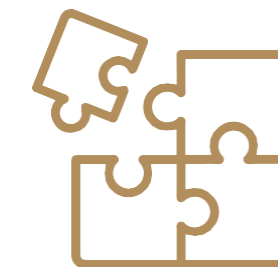

Duración del taller 240 min



Historia y cultura

Objetivo

Propiciar un espacio de diálogo comunitario que, a partir del reconocimiento de la historia y el patrimonio cultural, fortalezca la organización y colaboración interna y genere propuestas para la revitalización cultural y el bienestar colectivo.

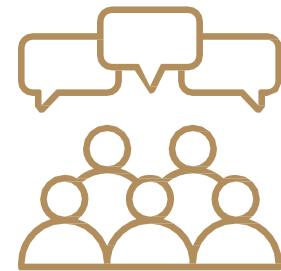

Actividades

1

Identificar y registrar ideas por escrito



2

Ubicar en mapas del territorio



3

Identificar lugares importantes, dinámicas comunitarias y situaciones relevantes



Temas a dialogar



Historia e identidad comunitaria



Organización comunitaria y vida colectiva



Cultura, tradiciones y conocimientos locales



Problemas, fortalezas y futuro del territorio



Duración del taller 240 min



Problemáticas sociales

Objetivos

Analizar los impactos sociales y ambientales del crecimiento urbano y generar una propuesta de reglamento para contener el crecimiento y conservar el medioambiente.

Temas



Cambios en la estructura del pueblo

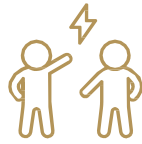

Principales conflictos en el pueblo



Causas de los conflictos



Zonas de acceso y seguridad en el pueblo



Crecimiento poblacional

Actividades



1

Identificación de las principales problemáticas

Recuperación de la memoria del pueblo y reconocimiento de los principales conflictos actuales.

2

Mapeo participativo del territorio



Accesos al pueblo

Crecimiento de vivienda

Zonas seguras, inseguras y concurridas

Áreas a conservar y zonas de riesgo ambiental



Duración del taller 240 min



Economía y producción

Objetivo

Generar un espacio participativo para identificar las actividades económicas y formas de sustento en San Francisco Tlanepantla, su vínculo con el territorio y los principales retos y oportunidades para fortalecer la economía local.

Temas



Actividades económicas y formas de sustento



Organización comunitaria, saberes y prácticas productivas



Retos, oportunidades y visión a futuro

Actividades



1

Identificar las actividades económicas presentes en la comunidad y reconocer sus principales características.



Ubicar en el territorio las actividades económicas, los recursos, los flujos y los espacios clave de la economía local.



3

Reconocer las formas de organización económica, la cooperación comunitaria y los saberes locales asociados a las actividades productivas.



Identificar las formas de organización económica, cooperación comunitaria y saberes locales relacionados con las actividades productivas.



Duración del taller 240 min



Comité de ordenamiento comunitario y reglamento

Conformación del comité comunitario

El Comité de Ordenamiento Comunitario es la **estructura organizada local** (cuadra, localidad, barrio, colonia, ejido, etc.) que está constituido por residentes de dicho espacio, quienes serán **electos en forma democrática en asamblea comunitaria**. Dicho comité esta formado por las siguientes figuras:



Presidente



Secretario



Tesorero



Contralor Social

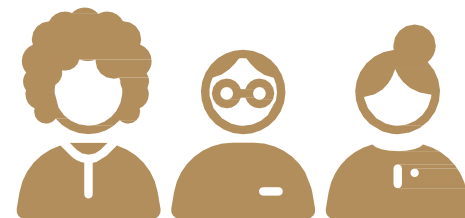

Vocales Auxiliares

(en un número no menor de 2 y no mayor a 5)

Propuesta comunitaria del reglamento

Construcción colectiva de normas para:

- Regular el crecimiento urbano
- Proteger el bosque y los recursos naturales
- Fortalecer la organización comunitaria

